



ASBL **LES SPITANTS DE NAMUR**

Siège social : Avenue de Falichamp, 4 à 5100 Jambes

Marche placée sous le patronage de la Fédération Francophone Belge de Marches Populaires et de la FISP (IVV)



32^{ème} Marche de la CITADELLE de NAMUR

Panoramas exceptionnels

Passage gratuit dans le domaine fortifié : fossés, souterrains, pont-levis.

Retour à la salle par les rues du vieux Namur

Dimanche 10 janvier 2010

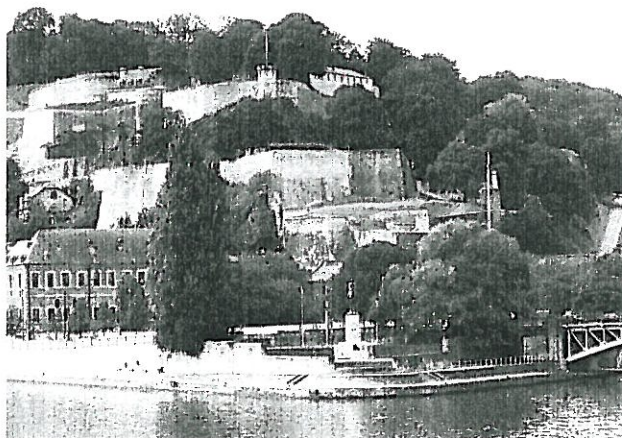
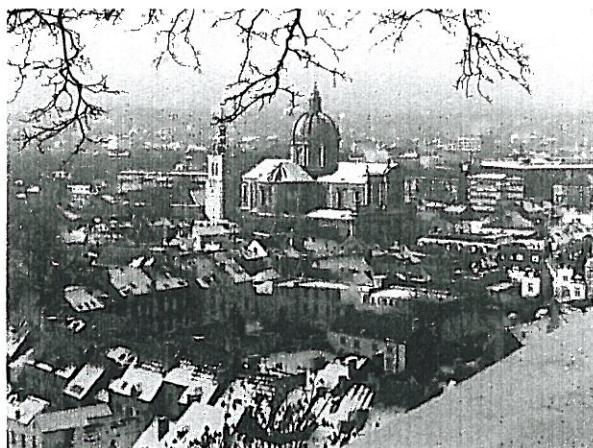

- **Distances : 4, 7, 11, 15, 22, 30 km**
- **Heure de départ :** de 07h00 à 15h00
- **Heure d'arrivée :** au plus tard 17h00
Permanence assurée de 09h00 à 17h00
- **Lieu de départ et d'arrivée : L'Arsenal**
Boulevard Frère Orban
5000 NAMUR
- **Inscriptions :** Estampille 0,75 €
Autocollant 0,25 €
- **Accès :**
 - * **En train :** La salle de départ est située à 850 m de la gare de Namur (trajet fléché).
 - * **En auto** E 411 : sortie Bouge n°14 direction Namur (Centre)
E 42 : Hainaut: sortie Spy n° 12 direction Namur (Centre)
Liège: sortie Hingeon n° 10 direction Namur (Centre)
Flèches jaunes "MARCHE F.F.B.M.P. & I.V.V."
- **Assurance :** Le club est assuré en responsabilité civile.
- **Renseignements :** Concetta Lathuy 081/21.49.46 – 0479/36.09.34
NA029@ffbmp.be
- **Agréation :** NA 029 / 373 / CG Ne pas jeter sur la voie publique
L'inscription à la marche vaut certificat de bonne santé.