



CLUB DE MARCHÉ

LES  
ROPIEURS  
MONS



**DIMANCHE 22 NOVEMBRE 2009**  
**29<sup>ème</sup> GRANDE MARCHÉ INTERNATIONALE DES ROPIEURS**

**EXPOSITION 30<sup>ème</sup> ANNIVERSAIRE DU CLUB**

Avec la collaboration de l'Office du Tourisme de Mons, de la Province de Hainaut et du journal "La Province"

Sous le haut patronage de la Fédération Francophone Belge des Marches Populaires et de la F.I.S.P - IVV

L'INSCRIPTION A LA MARCHÉ VAUT UN CERTIFICAT DE BONNE SANTE



- DEPARTS :** De 7h à 15h  
Pour les 42 kms : de 7h à 9h
- DISTANCES :** 4 – 6 – 12 – 20 – 30 – 42 kms (Mesvin – Cibly – Nouvelles – Bougnies)  
Circuits « Découverte du Centre Historique » avec plan et descriptifs 6 et 9 kms
- ADRESSE :** ATHENEE PROVINCIAL JEAN D'AVESNES  
1, avenue Gouverneur Comez 7000 – MONS
- ACCES :** Autoroute E19-E42, sortie 24  
Ring de Mons jusqu'à la sortie fléchée
- SERVICES :** Ravitaillement à tous les contrôles, prix démocratiques – Vaste parking -  
Prise en charge à la gare - gsm 0496 - 792614
- PRIX SPECIAUX :** Aux groupes les plus nombreux – au plus éloigné
- INSCRIPTIONS :** Estampille : 0,75 € - Estampille + brevet : 1 €
- RENSEIGNEMENTS :** Roger CAMBIER, av. du Pont Rouge, 16 – 7000 – MONS ( Télé. 065/31.90.13)
- RESTAURATION** à partir de 11h : barbecue - repas - sandwiches - soupe maison - tarte artisanale
- ANIMATION** de 11h à 17h: orchestre  
à 15 h : arrivée de Saint-Nicolas – distribution de friandises
- CHALLENGE** Dernière marche du "Challenge du Hainaut Occidental"



**NE PAS JETER SUR LA VOIE PUBLIQUE**

**PROCHAINES ACTIVITES**

- ❖ Nos cars : 4 octobre 2009 - BREDENE  
19 décembre 2009 - LUXEMBOURG

Le club est assuré en responsabilité civile.  
La marche n'est pas une compétition et aura lieu quel que soit le temps.

Agrégation : FFBMP-HT-441  
Permanence FFBMB de 9h à 17h



**DIMANCHE 22 NOVEMBRE 2009**  
**29<sup>ème</sup> GRANDE MARCHÉ INTERNATIONALE DES ROPIEURS**

**EXPOSITION 30<sup>ème</sup> ANNIVERSAIRE DU CLUB**

**Une initiative originale proposée par les Ropieurs de Mons :  
La découverte du Centre historique de Mons**

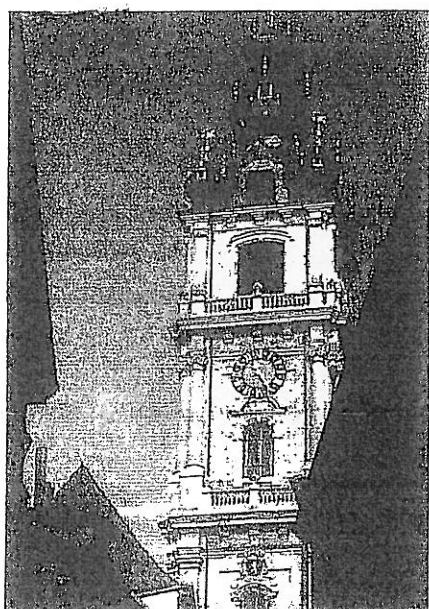

Mons est bien connue pour sa Procession du Car d'Or et son combat dit « Lumeçon » qui voit chaque année, le dimanche de la Trinité, Saint Georges terrasser le dragon. Mons possède bien d'autres atouts dont un intra-muros historique remarquable, inscrit dans un périmètre aux dimensions restreintes, parfaitement adapté à une découverte pedestre. C'est ce qu'a bien compris le club de marche des Ropieurs « HT 043 » qui fêtera son trentième anniversaire en 2009. Chaque année, parmi ses marches, il propose des circuits exclusivement réservés à cette découverte. Le circuit court (environ 6 km bien fléchés en boucle) parcourt les sites essentiels,

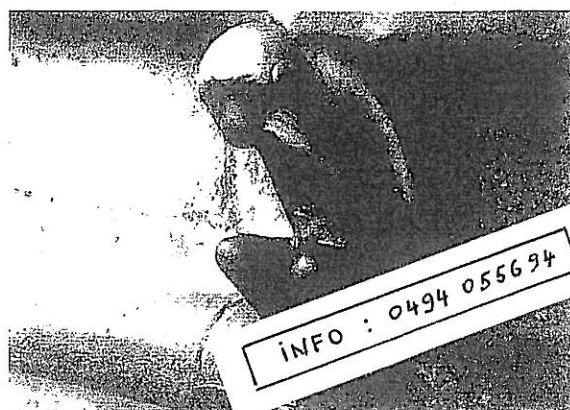

tandis que des boucles supplémentaires offrent un parcours plus complet. Il s'agit là d'une initiative peu courante, les centres-ville étant habituellement désertés par nos clubs. S'y risquer en vaut la peine. Celles et ceux qui l'ont choisi les années précédentes en ont gardé un bon souvenir ... avec peut-être quelques crampes aux mollets, souvenir douloureux de quelques rues particulièrement pentues !  
Mons n'est-elle pas construite sur un mont ? *Seconde initiative à signaler : la documentation offerte.*

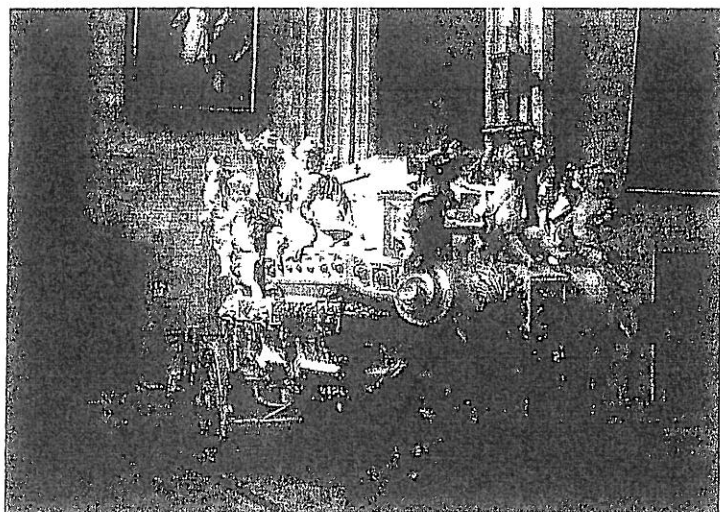

Elle consiste en un plan de la ville où les circuits figurent en couleur, un descriptif reprenant plus de 60 lieux intéressants situés sur ces circuits et une liste proposant un choix de visites et expositions accessibles à cette période de l'année, gratuitement ou à prix réduit grâce à la collaboration de l'office du tourisme, et sur présentation de la carte de participation.

Grâce à l'accord de la Maison de la Mémoire, le point de contrôle se situe dans le superbe cloître de l'ancien couvent des Sœurs Noires abritant aujourd'hui les ateliers des FUCAM.

A découvrir notamment : l'Hôtel de ville et le singe du Grand'garde, le Beffroi, le square du château, la Collégiale Ste Waudru, la terrasse du musée des Beaux-arts (BAM), l'îlot de la Grand'place, le Mundeneum, les anciens abattoirs, le Jardin du

Mayor avec la statue du Ropieur, espiègle gamin montois prêt à éclabousser les passants et à qui le club doit son patronyme. Les itinéraires, particulièrement sinueux, empruntent nombre de rues, ruelles, cours et jardins parfois peu connus des montois eux-mêmes.

Bref, de quoi passer une excellente journée en famille, loin des ... sentiers battus.

(photos Henri Couez)

