

2018-10-11 – Vorst – (12+6+5) 23 km



Donderdag
11.10.2018

femma
BRUSSEL WANDELT
club 4538

Wandelsport
Vlaanderen

3e Brusselse Herbstwandeling

Dwars door Zuidwest Brussel. Een stedelijke ervaring met afwisselend rustige parken en grote lanen.
Een wisselwerking van groene ruimtes en Brusselse industriële architectuur.

STARTPLAATS
GC Ten Weyngaert
Bondgenotenstraat 54
1190 Vorst

vertrek
tussen
8:00 t/m
15:00
(aankomst voor 17:00)

6 km
12 km
18 km

€1,10 leden
€1,50 niet-leden

Josee
Van de Wiele

✉ josee.vandewiele@fem

☎ 0486/51 67 56

Facebook Femma Brussel Wandelt

Bereikbaarheid: Tram 82 vanaf Brussel Zuidstation.
Afstappen halte 'kastanje' op 200m van de start.
Opgelet: betaald parkeren in heel Brussel.

V.U. Femma vzw - Urbain Brutserslaan 5 - 1030 Brussel



Femma Brussel Wandelt
Like This Page · September 19 ·

pour nos amies et amis francophones 😊

Zozan Ozmanian, Ann Vancutsem, Annie Jacops and 8 others like this.

3 Shares



Femma Brussel Wandelt
Like This Page · October 2 ·

De nieuwe pijtjes zijn goed aangekomen. Merci Nicole Van de Wiele! Het draaiboek en taakverdeling bijna klaar. Nu duimen voor mooi weer en opnieuw meer dan 500 wandelaars op 11 oktober vanaf 8u GC Ten Weyngaert info www.walkinginbelgium.be

Frie Scholiers, Jo Vansumere, Berenice Leen and 10 others like this.

5 Shares

3 Comments

Daniel Crabbe Mooi materiaal en goed zichtbaar
6d

Femma Brussel Wandelt Daniel Crabbe à toi l'honneur mon cher Daniel 😊
Daniel Crabbe to you honor my dear Daniel 😊
Automatically Translated 6d

Eveline Neiryck Linda Eggermont, jij kijkt wanneer we een trein hebben? 😊
5d

Ann Vancutsem Super, ik kijk er al naar uit.
5d

11 OCT

DO

3e Brusselse Herfstwandeling



📍 1190 Vorst **Brussel Hoofdstedelijk Gewest - Femma Brussel**
Wandelt



Dwars door Zuidwest Brussel. Een stedelijke ervaring met afwisselend rustige parken en grote lanen. Een wisselwerking tussen groene ruimtes en stedelijke industriële architectuur zoals Wiels, Abdij van Vorst, KMI Ukkel, Dudenpark en Wolvendaelpark.

6 km

12 km

18 km

📞 Josee Van de Wiele - GSM 0486/51 67 56



donderdag

11
OCT

3e Brusselse Herfstwandeling

Dwars door Zuidwest Brussel. Een stedelijke ervaring met afwisselend rustige parken en grote lanen. Een wisselwerking tussen groene ruimtes en stedelijke industriële architectuur zoals Wiels, Abdij van Vorst, KMI Ukkel, Dudenpark en Wolvendaelpark.

Bereikbaarheid Trein/tram: vanaf station Brussel-Zuid tram 82 richting Drogenbos halte Kastanje op 200m van de start. Auto: betalend parkeren in Vorst! Kom met het openbaar vervoer!

Gemeente Vorst (Brussel Hoofdstedelijk Gewest)

Startlocatie

GC Ten Weyngaert
Bondgenotenstraat 54
1190 Vorst
Brussel Hoofdstedelijk Gewest

Starten tussen 08u00 en 15u00

Extra info

6 km

12 km

18 km



Femma Brussel
Wandelt (4538)

Verantwoordelijke
Greet De Ceukelaire

GSM +32(0)486 51 67
56

🌐 Bezoek de website

Bekijk clubfiche



Volg ons op Facebook

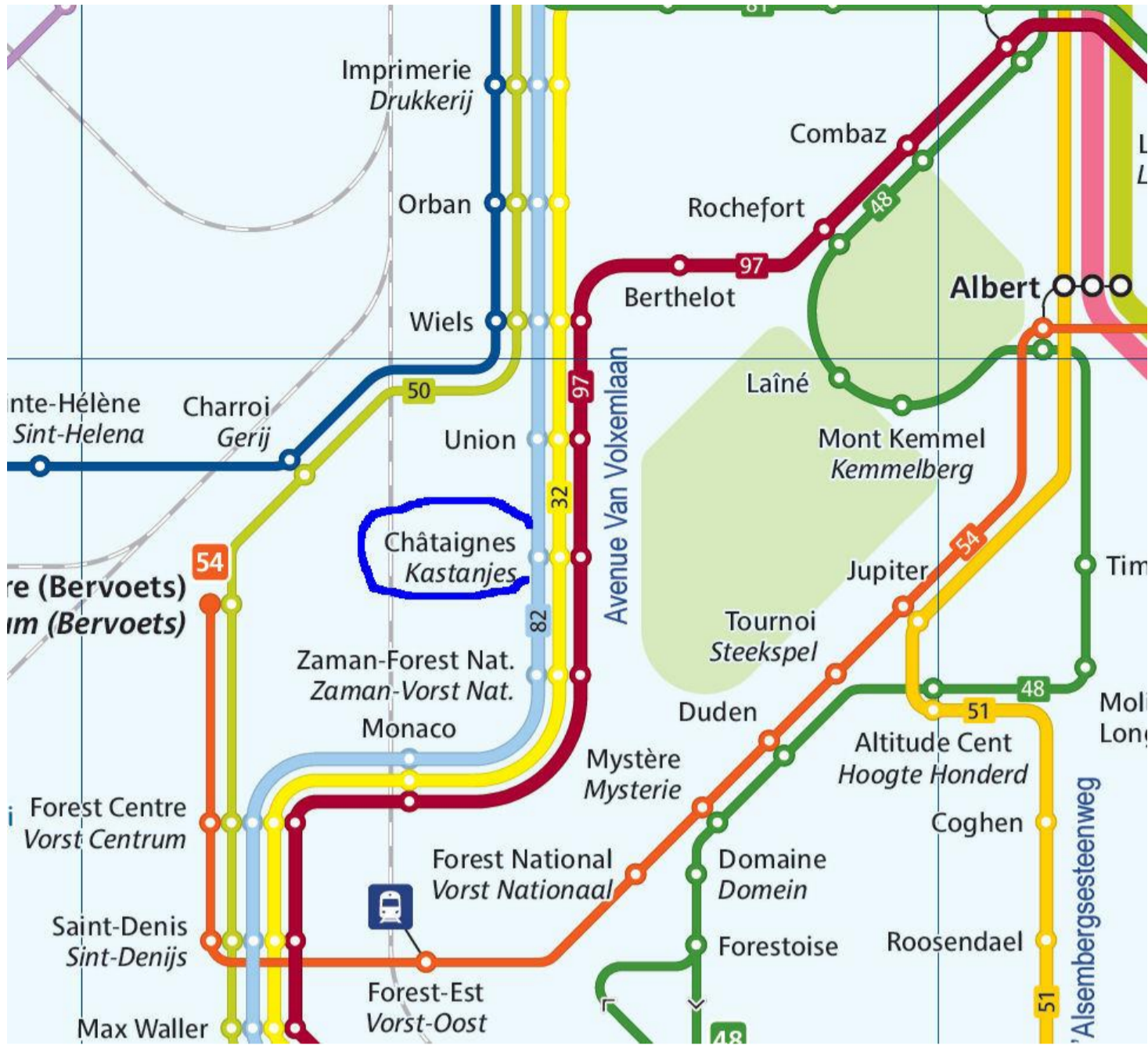

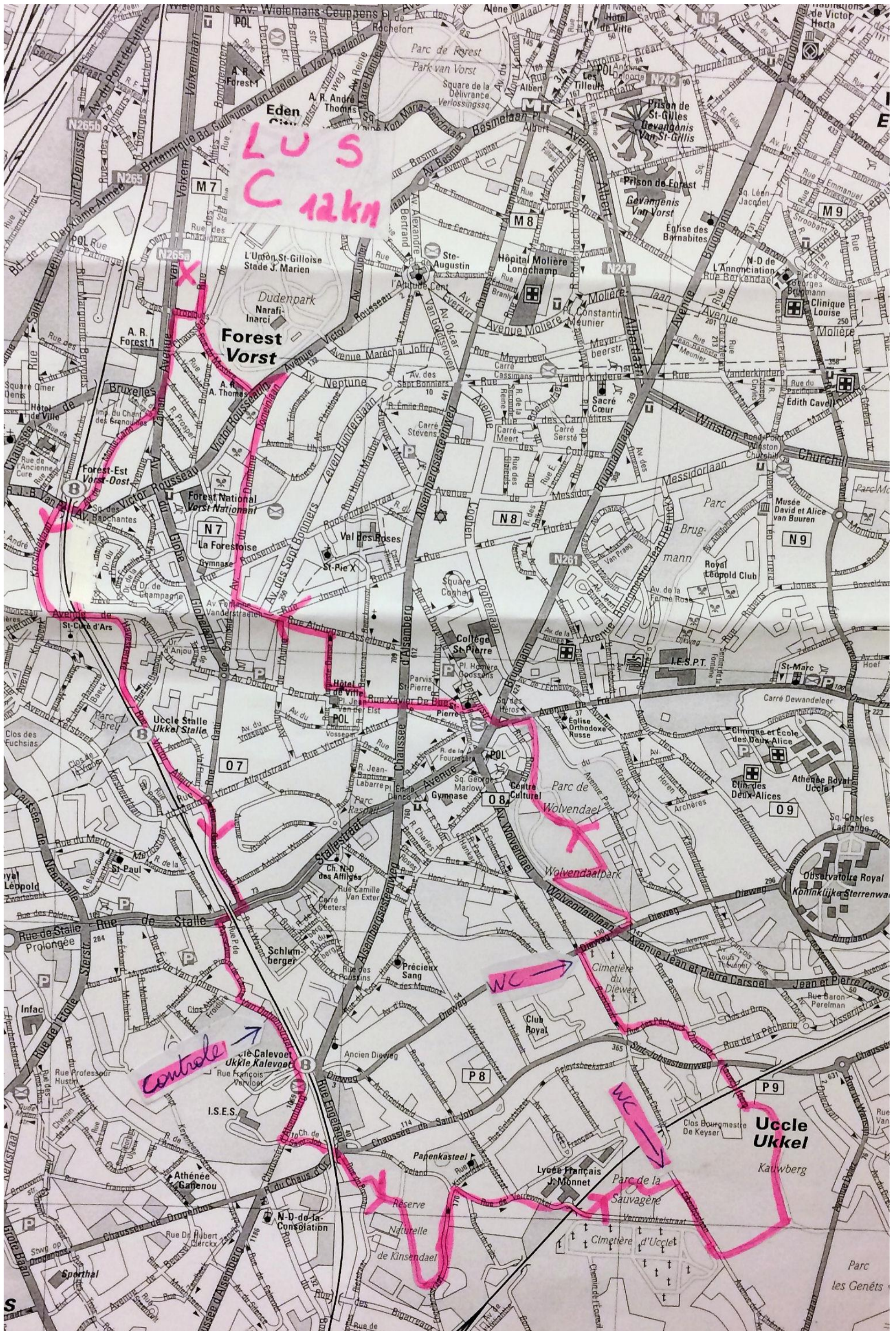

LUS
C 12km

controle

WC

WC

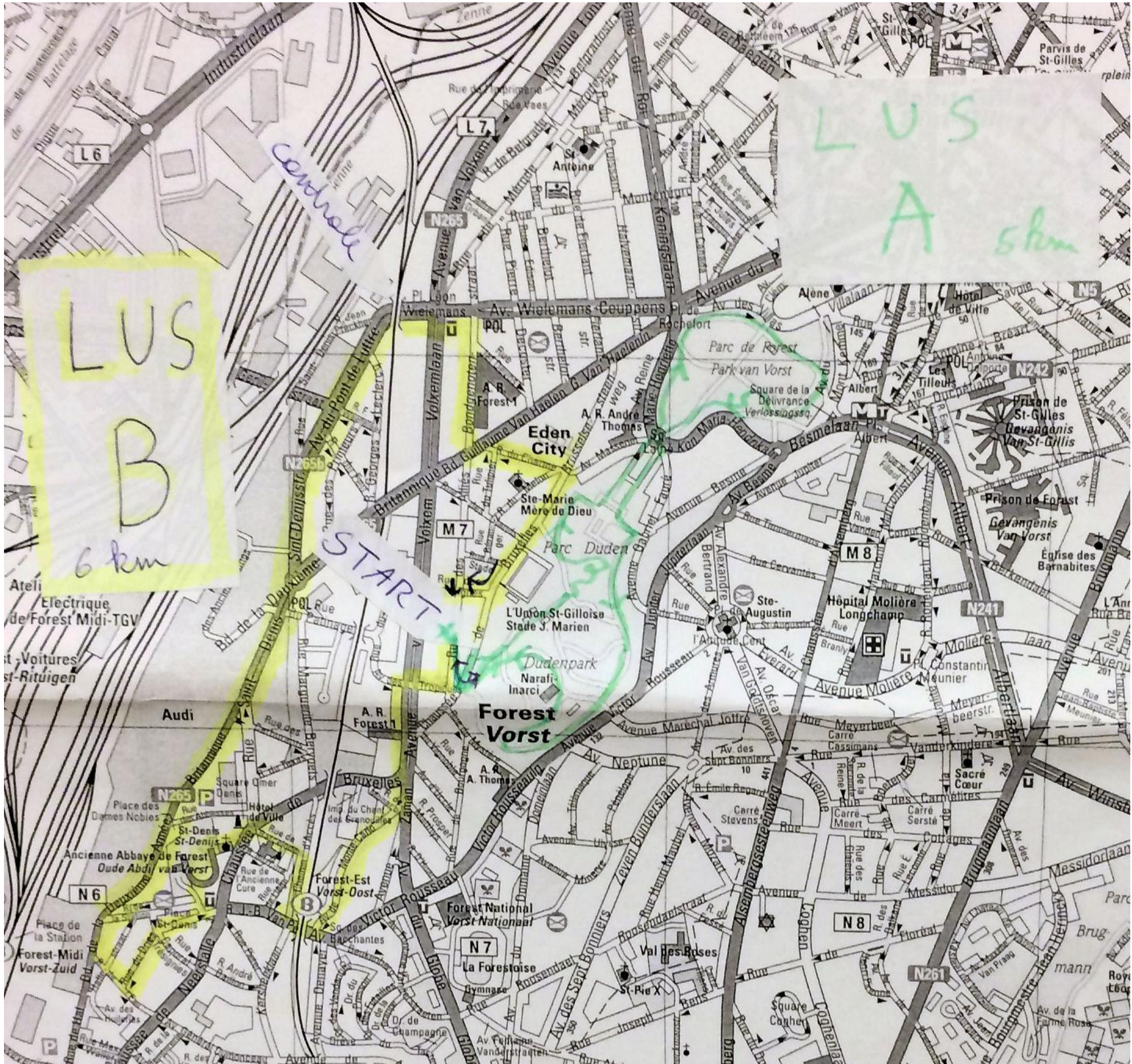

Groene wandeling : Lus A	5 km	Reële km	controlepost
Patrimonium wandeling: Lus B	6 km	4,5 km	
Ukkel wandeling: Lus C	12 km	5,8 km	Controle na 4 km (WIELS)
		11,5 km	Controle na 3,8km (HET MUIS)

→ de lussen zijn verschillend en onderling te combineren

→ LUS A & LUS B zijn pijltjes wandelfederatie

→ LUS C zijn roze pijltjes !

Voor LUS B is er een info blad gratis te verkrijgen

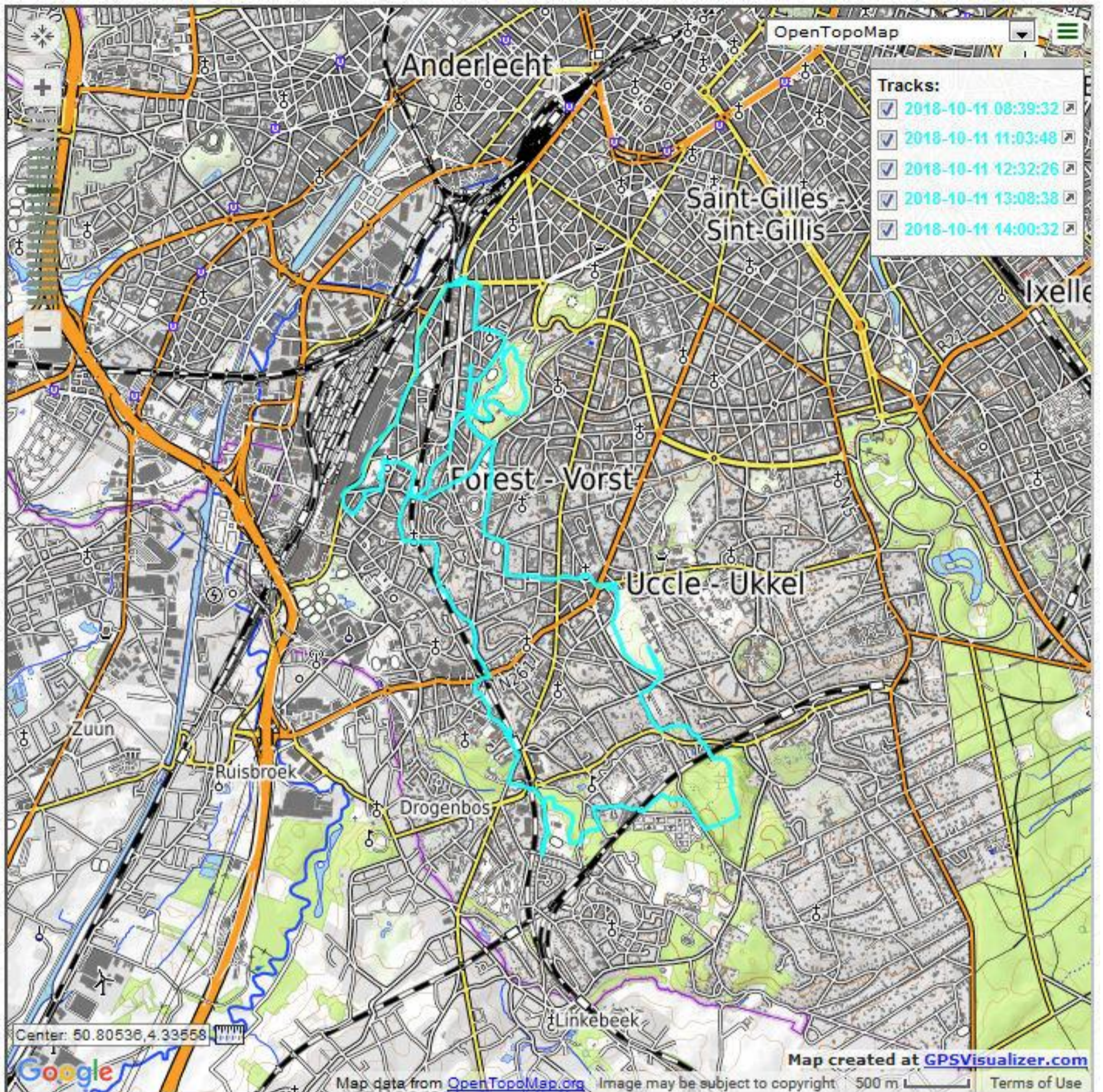

GPS totaal van 23.327 km
met missers in + op c en b en in - op a

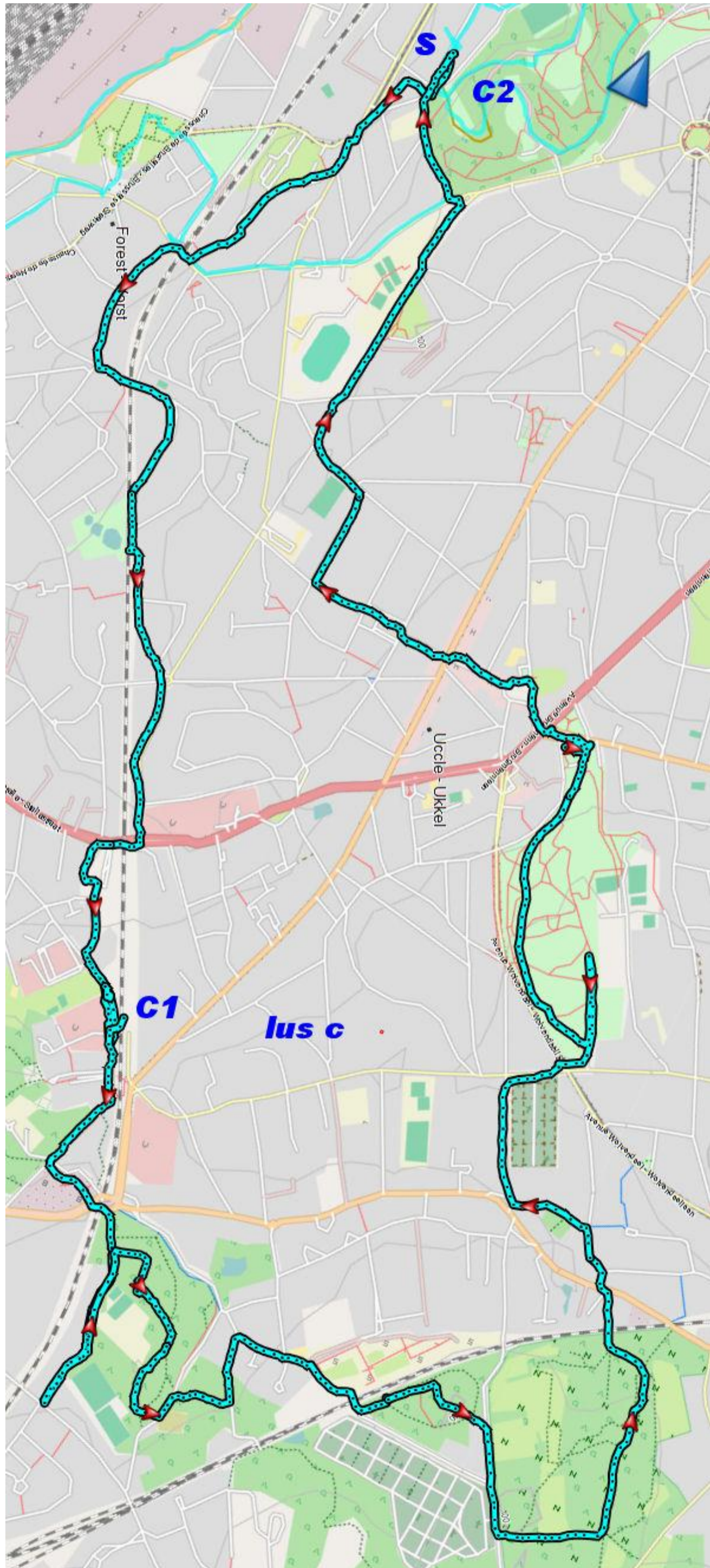

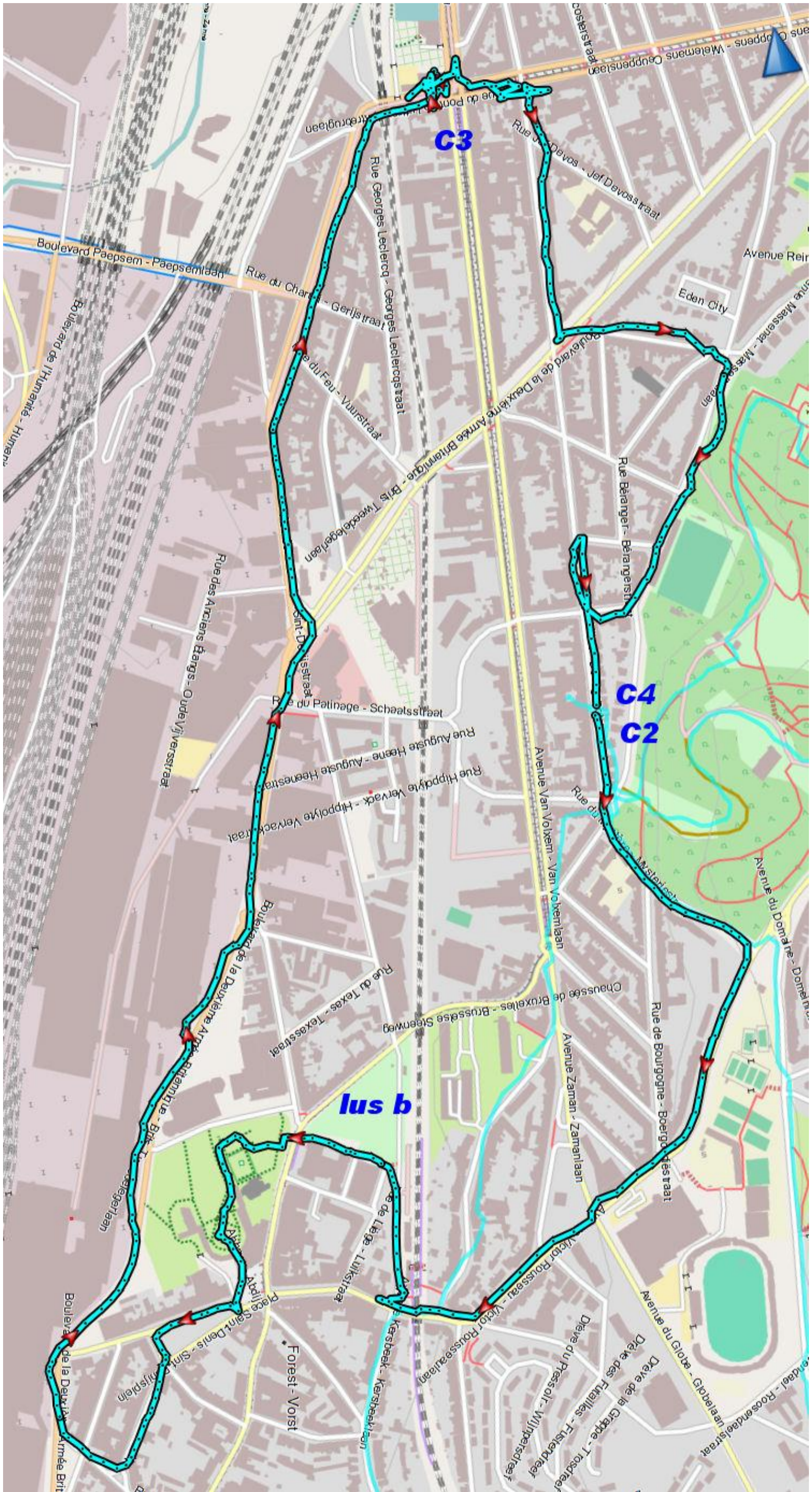

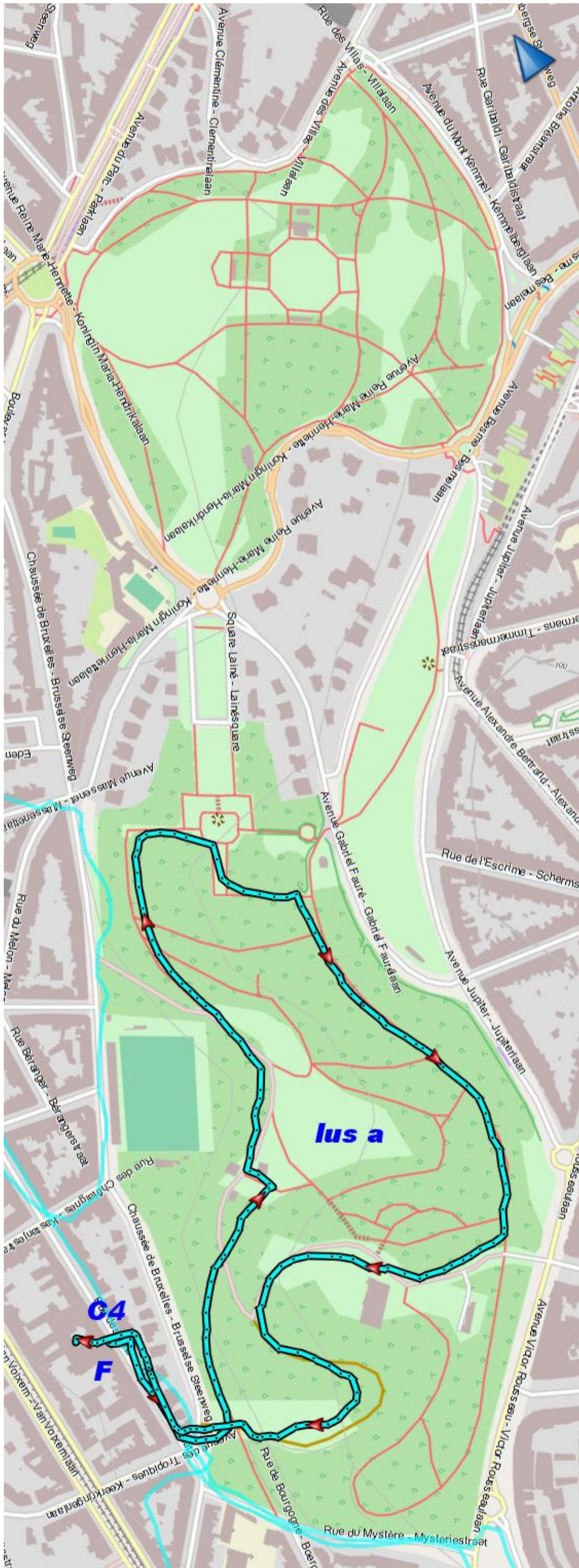

Insigne International du Sport Populaire

B

10 30 50 250

Brevet de participations

Ce carnet est valable pour 10 ou 20 et 25 participations. Veuillez indiquer la tranche concernée et barrer les autres, indiquer dans la nouvelle case vierge de 75 à 600 participations.

Nom : **BBW 045 - Les Amis de l'Argentine**
131440

Prénom : **THUIS Roger**
Van Frachenlaan, 89
1820 - STEENOKKERZEEL
31-12-1947

N° : **226**

Code Postal : Ville :

Date de naissance :

Fédération Internationale des Sports Populaires

N°	Cachet FISP - IVV
226	2018 ➔ B 5 0 8 3

Insigne International du Sport Populaire

B

5000 Km

Certificat de kilométrage

Titre de kilométrage

Cette carte est valable de 1 à 8000 km. Faites indiquer dans un rectangle, le kilométrage auquel vous participez.

Nom : **BBW 045 - Les Amis de l'Argentine**
131440

Prénom : **THUIS Roger**
Van Frachenlaan, 89
1820 - STEENOKKERZEEL
31-12-1947

Domicile : (Code Postal)

Rue :

I.V.V.
(Fédération Internationale des Sports Populaires)

Km	Cachet IVV
15	2018 ➔ B 4 8 0 1 7
20	2018 ➔ B 4 9 7 4
28	2018 ➔ B 8 2 1 4
31	2018 ➔ B 5 0 6 3
20	2018 ➔ B 5 0 6 3
21	2018 ➔ B 5 0 6 3
31	2018 ➔ B 5 0 7 9
19	2018 ➔ B 5 0 8 3
23	2018 ➔ B 5 0 8 3

femma¹ BRUSSEL WANDELT

Brusselse Herfstwandeling

Persoonlijke Aantekeningen

Wandéltocht op: 2018-10-11

Afgelegde km: 23

Totaal afgelegde km:

Totaal aantal deelnames:

Voyamundo

Wandelsport Vlaanderen

SPORT VLAANDEREN

078 156 100

contactcenter@vayamundo.be

Totaal aantal deelnames:





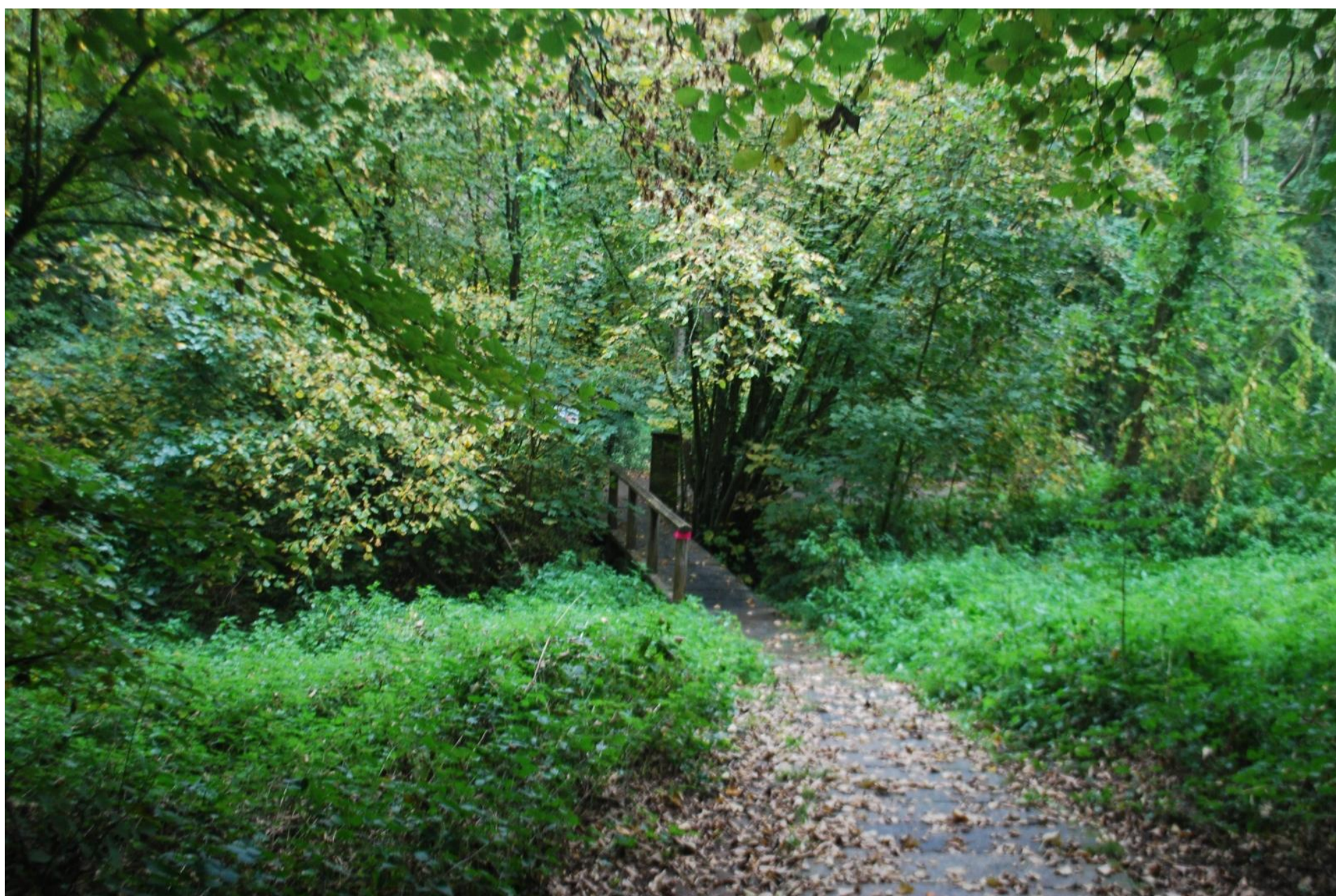





Parc de Wolvendael

Déployant ses 14,5 hectares sur le versant sud de la vallée de l'Ukkelbeek, ce parc est notamment délimité par deux voiries très anciennes, le Dieweg et le Crabbegat, l'un des derniers chemins creux de l'agglomération. Vendu à la commune en 1921 par le baron Janssen, il combine dans un relief accidenté arbres remarquables (hêtres, cèdres, séquoia, noyer noir, ...), futaies, allées sinueuses et pelouses tout en abritant d'intéressantes constructions (château dont l'origine remonte au XVIII^{ème} siècle, pavillon Louis XV importé d'Amsterdam, puits d'apparat, ...).

Wolvendaelpark

Het Wolvendaelpark strekt zich uit over 14,5 hectare op de zuidelijke helling van de Ukkelbeekvallei tussen twee oude wegen, de Dieweg en de Crabbegatweg - een van de laatste authentieke holle wegen van de agglomeratie. In 1921 verkocht baron Janssen het hele domein aan de gemeente Ukkel. Het park vertoont een glooiend landschap met enkele zeer mooie bomen (beuken, ceders, een sequoia, een zwarte notelaar), haagbeuken, kronkelige paden, grasvelden. Het integreert verder een kasteel dat teruggaat tot de 18^{de} eeuw, een tuinpaviljoen in Lodewijk XV-stijl uit Amsterdam overgebracht en een sierput.



Wolvendael Park

Extending 14.5 hectares over the southern side of the Ukkelbeek valley, this park is bordered in part by two very old roads, the Dieweg and the Crabbegat, one of the last



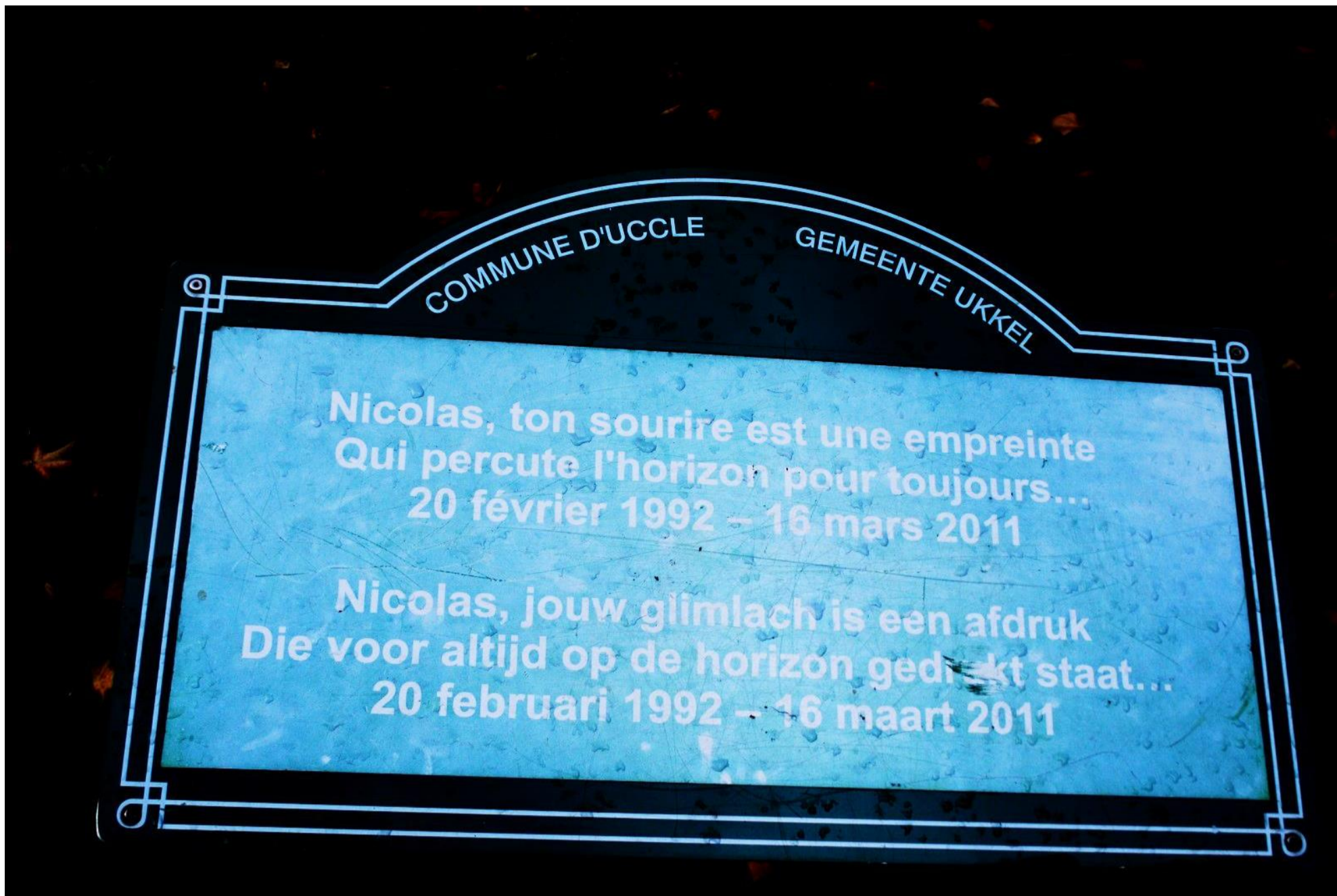







6 KM : thème patrimoine de Forest

1. Vorst Nationaal / Forest National:

Salle de concert construit en 1971, capacité au moins 8000 spectateurs. Plus de 100 concerts par an.



2. Station Vorst Oost / Gare Forest Est.

Sur la ligne Bruxelles Charleroi se trouve encore toujours la gare construit en 1873 et fermé depuis 1993. Aujourd'hui il y abrite un magasin de matériel de construction.



3. Maison communale – église – Abbaye

Maison Communale en Art Déco par architecte J B Dewin en 1925 et opérationnel depuis 1938. Depuis 1992 monument classé.

Eglise Saint Denis: (12^e siècle) se trouve dans le quartier historique de Forest entre Place Saint Denis et l'abbaye. Construit en style Romane et gothique. Dans le chœur se trouve le cénotaphe de la Sainte Alena. Il y a aussi des tableaux du 16^e siècle et un Christ crucifié d'avant 1220

Abbaye : L'ancienne Abbaye de Forest abritait les Benedictines de 1105 à 1796. Elles acquièrent un énorme patrimoine. Aujourd'hui il ne reste plus qu'une partie du 18^e siècle et appartient à la commune de Forest qui y a installé un centre culturel.

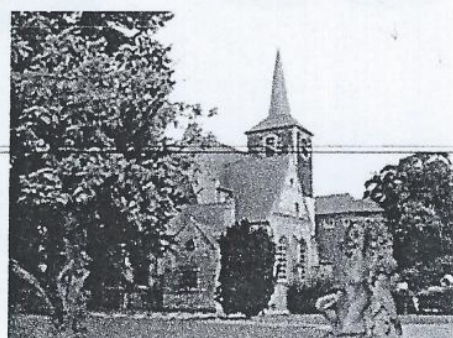
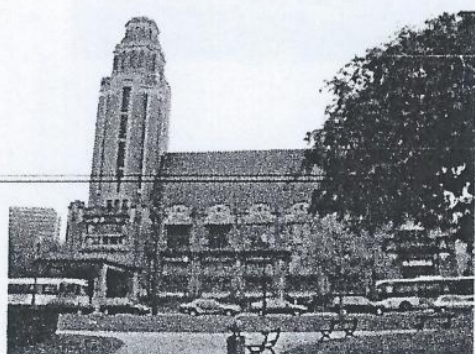







4. Audi (auparavant Volkswagen)

En 1948 D'leteren construit l'usine et fabrique les voitures Studebakker et puis à partir de 1954 les Coccinelles. Suivi par VW Passat et Golf. Depuis 2004 l'usine devient AUDI Brussels et devient un des meilleurs employeurs automobiles d'Europe pour les 2600 salariés. Superficie 540.000m². Production en 2015 : 116.000 Audi.



5. Wiels

Wiels est le Centre Bruxellois d'art contemporain depuis 2007 dans les anciens bâtiments de la brasserie Wielemans-Ceupens. En 1879 le terrain fut acheté par les frères Wielemans et la brasserie fut construit sur le terrain. En 1930 l'architecte Adrien Blomme crée un nouveau plan de construction. En 1988 la dernière bière Wielemans fut fabriquée. Les chaudières en cuivre pour brasser la bière sont conservées dans le centre d'art contemporain Wiels.



6. Stade Union Saint Gilloise

Royale Union Saint Gilloise fut créée en 1897. En 1919 il devient officiellement le stade de foot du Parc Duden. Depuis 1931 il devient Stade Julien Mariën.

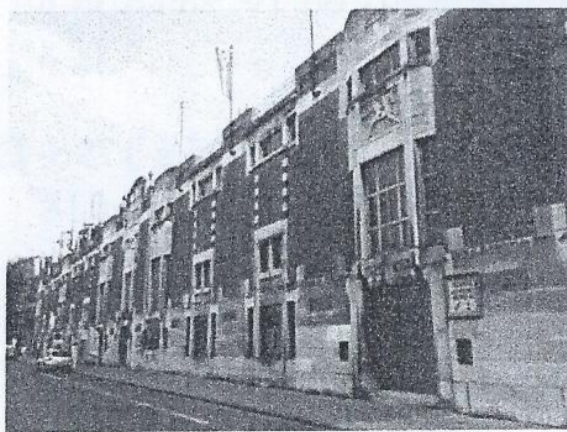









KAMILOU = Wiels
 AVENUE VANVOLXEMSTR 354
 1190 BRUSSEL/BRUXELLES
 TVA:BE 0812.385.688

Date /DATUM : 11.10.18
 T:DIR C: 0

LA GAULOISE	1	4,50	4,50	nok
CAFE	1	2,00	2,00	OK

TOT 6,50 EUR

** DANK - U TOT U WEERZIENS **
 ** MERCI - AU PLAISIR DE VOUS REVOIR **
 ** THANK YOU FOR YOUR VISIT **

nok = niet bediend, van miserie opgestapt





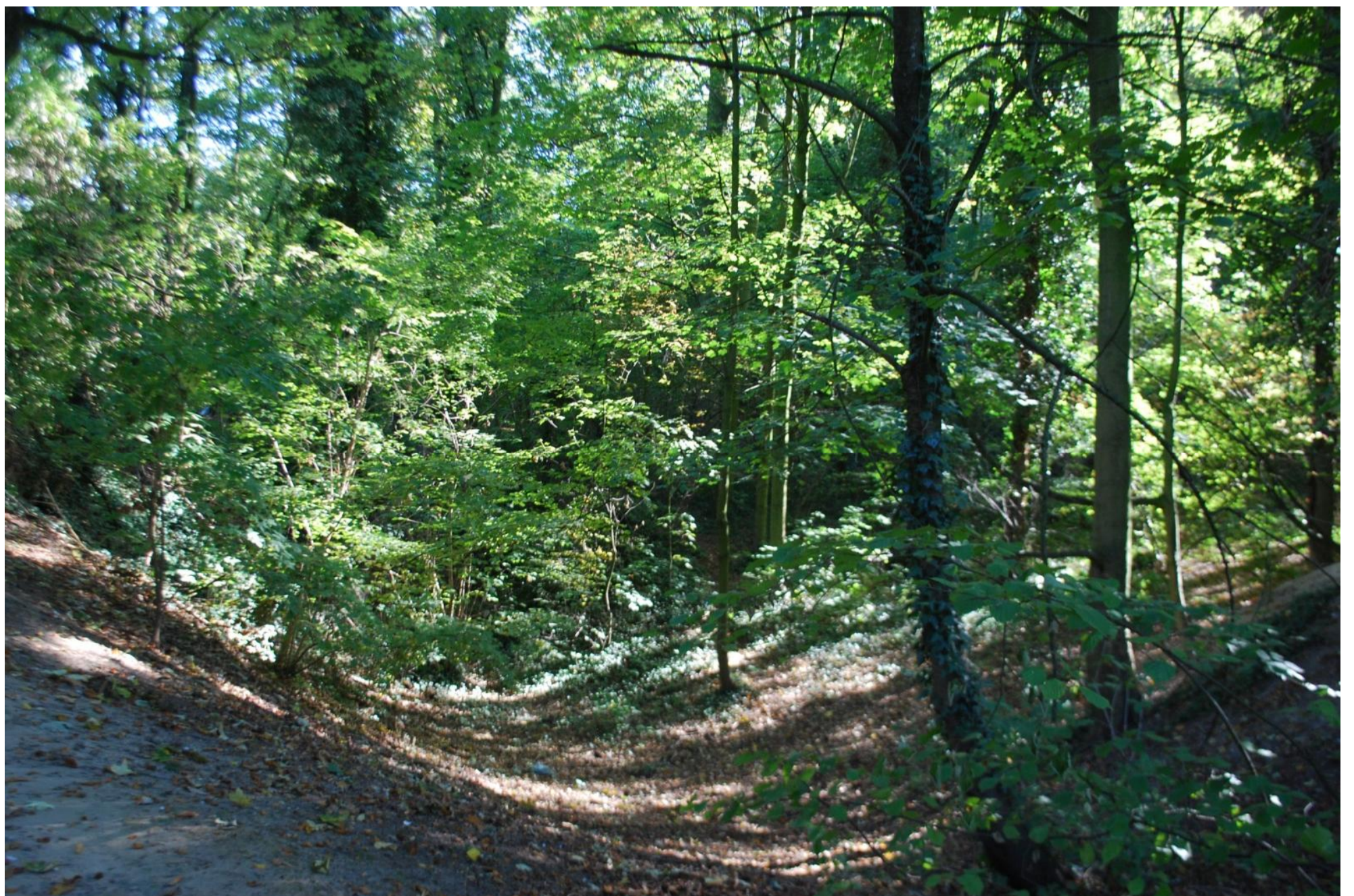



Aantal deelnemers aan wandeltocht

Femina Brussel Wandelt 11/10/2018

10 uur	106
11 uur	156
12 uur	305
13 uur	314
14 uur	
15 uur	
Totaal:	

