

2018-08-21 – Bel – (B+A = 9.6+9.1 =) 19 km



1001 – WandelSportVereniging MOL WandelSport Vlaanderen vzw

WANDELINGEN 2018

Inlichtingen : 014-58 42 80 Simone Vleugels s.vleugels@telenet.be



DATUM	WANDELINGEN	AFSTANDEN	UREN	STARTPLAATS	ADRES
Zo 28/01	Wintertocht Winterwandelingen Regio Antwerpen	6-8-14-18-22	08-15	Parochiezaal	Ossenberg 114, Balen-Hulsen
Di 13/03	Voorjaarswandeling	4-7-11-15-18	08-15	Kantine Heisport	Kruisven, Mol-Heidehuizen
Zo 22/04	Boswandeltocht	4-7-10-15-18-24-30-36-42	07-15	Parochiecentrum	St.-Bernardusstraat 3, Mol-Sluis
Di 05/06	Wezelpad	5-9-15-21	08-15	Kantine Wezelsport	Moresnetlaan, Mol-Wezel
Zo 29/07	Zomertocht	4-6-10-13-20-24	07-15	Hof van 't Rauw	Kiezelweg 181, Mol-Rauw
X Di 21/08	Grensparkwandeling	4-6-8-10-15-19	08-15	Parochiezaal	Wijdbos 39, Geel-Bel
Di 11/09	Schilderspad	4-7-9-13-15-19	08-15	Parochiezaal	Achterbos 76, Mol-Achterbos
Zo 18/11	Campinatocht	4-7-12-15-19-24	08-15	F.C. Dessel Sport	Brasel 34, Dessel
Di 11/12	Najaarswandeling	4-6-8-10-13-16-19	08-15	PC St.-Janneke	Gerheide 52, Balen-Gerheide



Dinsdag 21 augustus 2018

Grensparkwandeling



Parochiezaal Bel
Wijdbos 39
2440 Geel

Starten tussen 8 en 15 u

4 - 6 - 8 - 10 - 15 - 19 km

Leden: 1,10 €
Niet Leden: 1,50 €

 Lijn Hamont-Geel
Halte Geel Melsebaan op 1400m van de start.



Simone Vleugels
Velodroomwijk 38
2440 Geel
014 584280
s.vleugels@telenet.be

Organisatie en verantwoordelijke uitgever: W.S.V. Mol (1001) - Niet op de openbare weg gooien a.u.b.

21 AUG

DI

Grensparkwandeling



📍 2440 Geel Antwerpen - W.S.V. Mol



Je start vlakbij de Belse bossen met de Kapucienenberg, prachtig uitgangspunt voor de verschillende lussen van de wandeling. Je wandelt de hele tijd over rustige wegen langs velden, weiden en vooral bossen. Afstanden onderling combineerbaar.

4 km

6 km

8 km

9 km

10 km

📞 Simone Vleugels - TEL 014/58 42 80 - GSM 0478/22 71 28



dinsdag

21
AUG

Grensparkwandeling

Je start vlakbij de Belse bossen met de Kapucienenberg, prachtig uitgangspunt voor de verschillende lussen van de wandeling. Je wandelt de hele tijd over rustige wegen langs velden, weiden en vooral bossen. Afstanden onderling combineerbaar.

Bereikbaarheid Bus: lijn Hamont-Geel halte Geel Mulsebaan op 1400m van de start.

Gemeente Geel (Antwerpen)

Startlocatie

Parochiezaal Bel
Wijdbos 39
2440 Geel
Antwerpen

Starten tussen 08u00 en 15u00

Extra info

4 km

6 km

8 km

9 km

10 km



W.S.V. Mol (1001)

Verantwoordelijke
Jan Leynen

GSM +32(0)478/22 71
28

🌐 [Bezoek de website](#)

[Bekijk clubfiche](#)

Drieëntwintigste
wandelachtdaagse
in
Grenspark de Kempen



juli en augustus 2018

8^e Dinsdag 21 augustus, Mol

Starttijden: Lus A: 4, 6 en 9 km; Lus B: 6, 8 en 10 km
tussen 08.00 en 15.00 uur

Startbureau sluiting: 18.00 uur

Startplaats: Parochiezaal
Wijdbos 39
2440 Geel-Bel (B)

Info: s.vleugels@telenet.be

Grensparkwandeling 2018

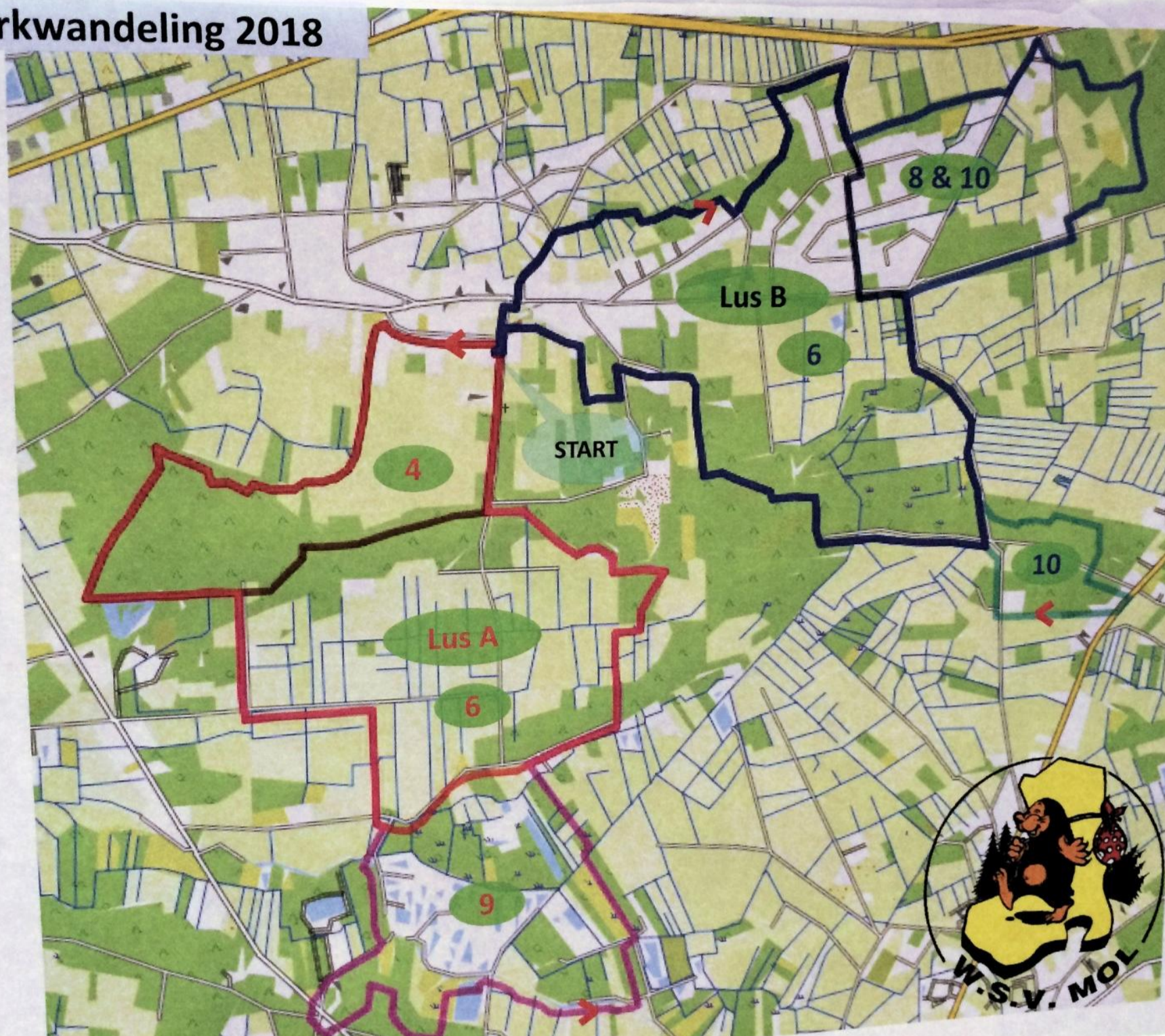

Grensparkwandeling	
Lus A	Werkelijke afstanden
4	3,9
6	6,4
9	9,1
Lus B	Werkelijke afstanden
6	6,2
8	8,1
10	9,6

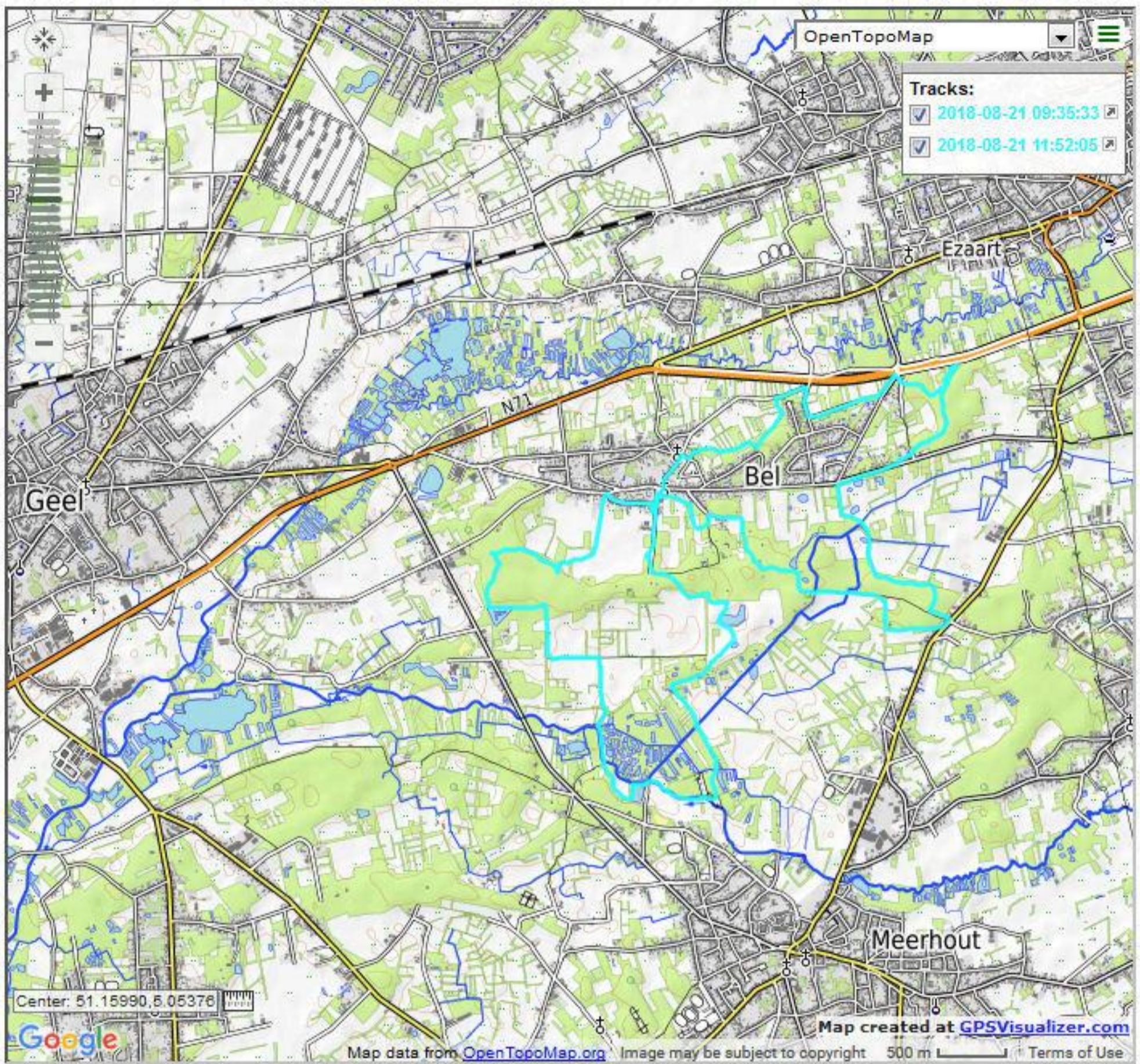

Mijn gps totaal: 18.674 km

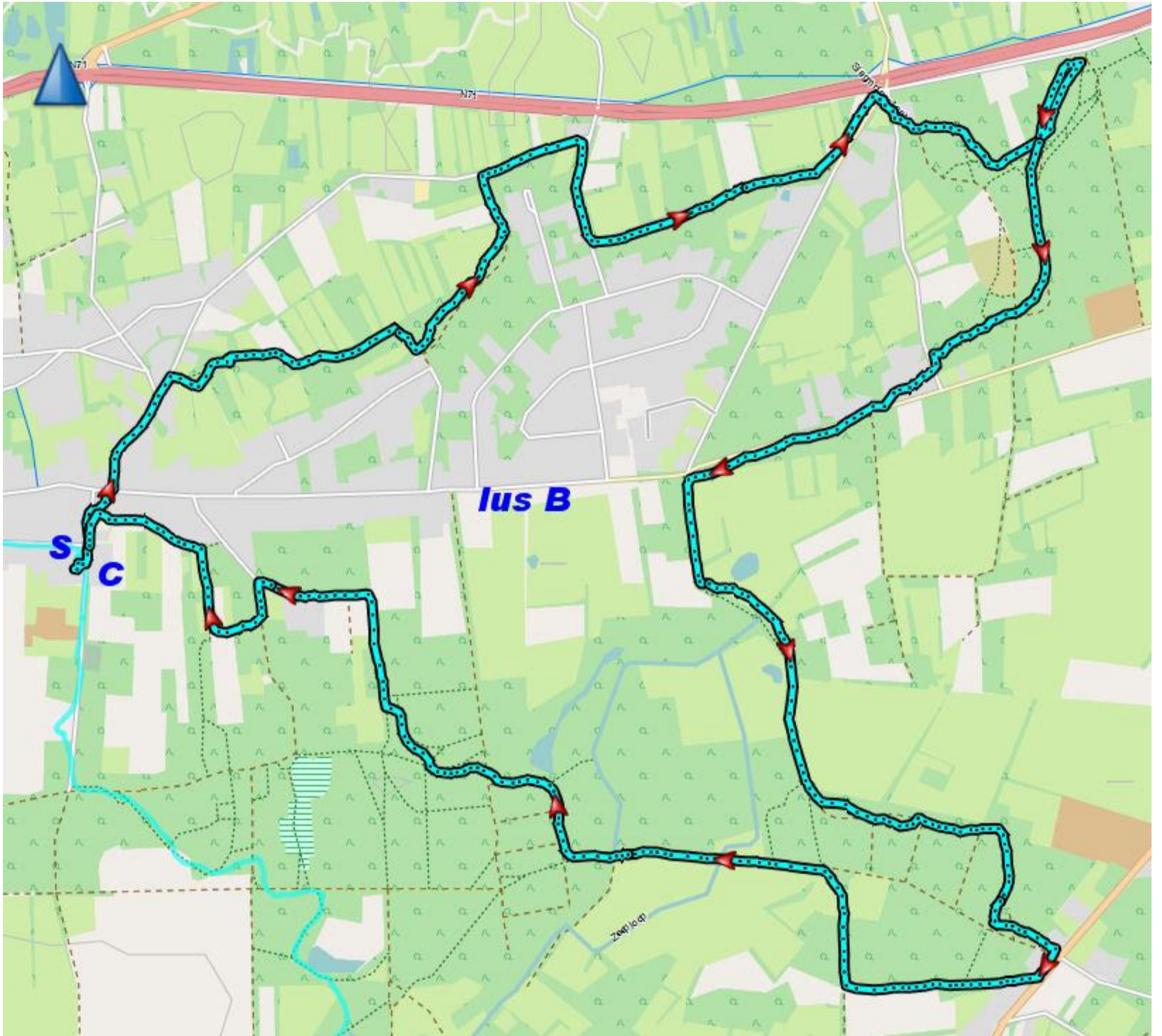

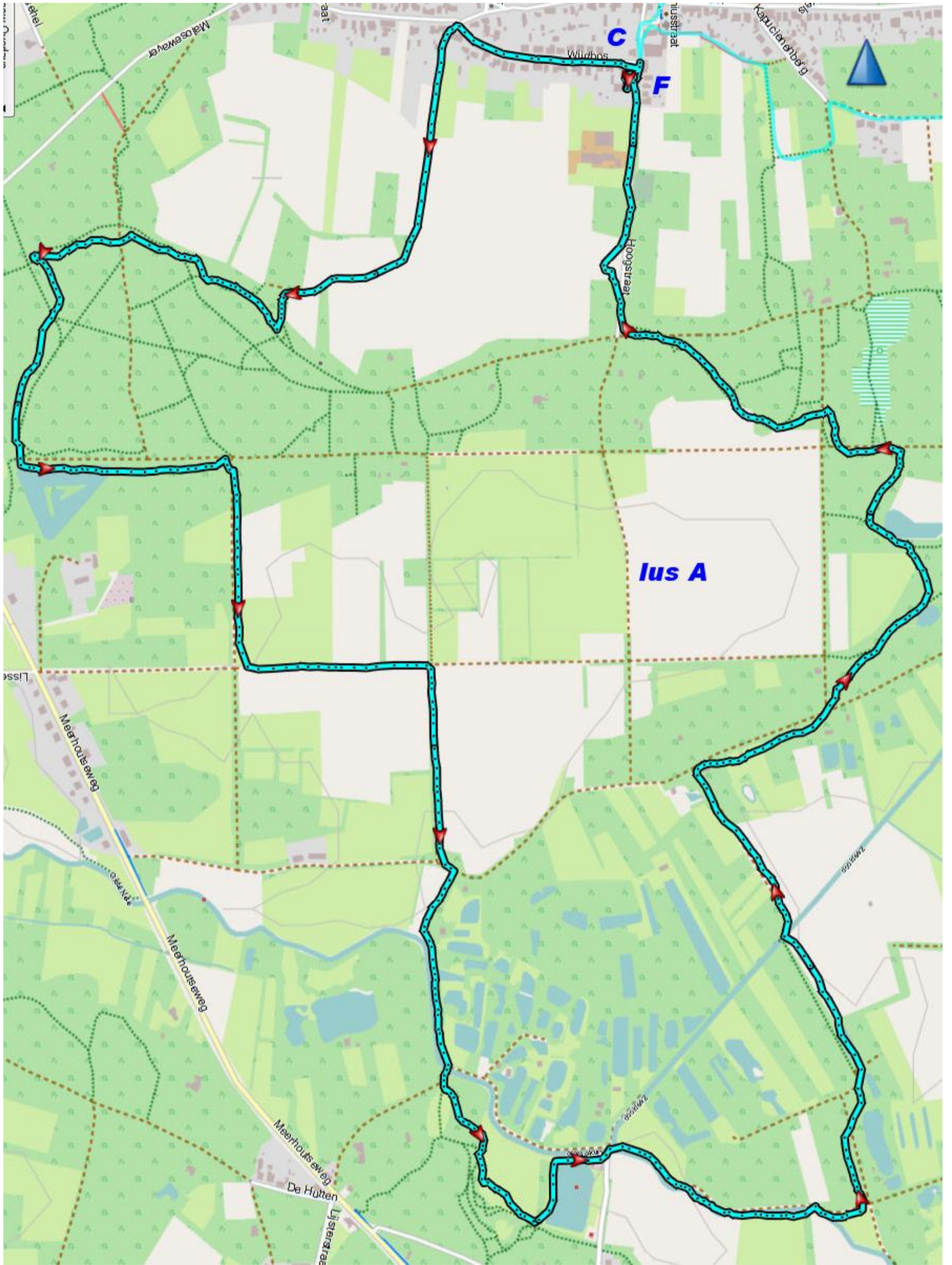

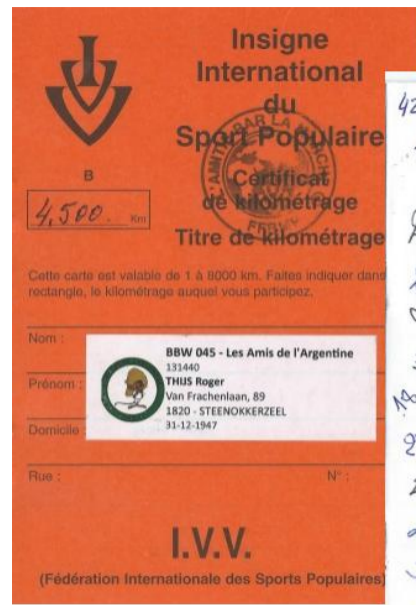
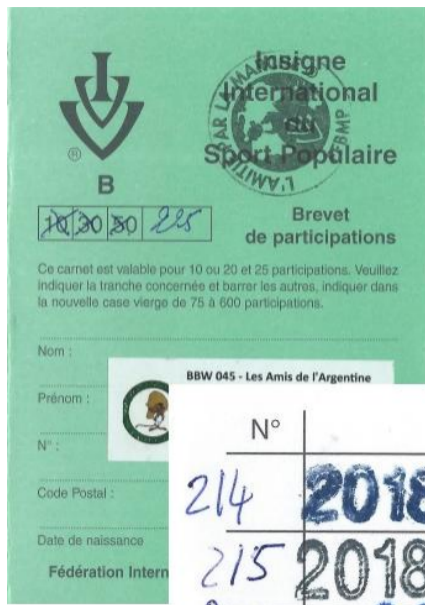

Cachet IVV	
18	2018 → B 4697
24	2018 → B 8389
20	2018 → B 4752
32	2018 → B 4817
23	2018 → B 4823
27	2018 → B 4838
20	2018 → B 8173
30	2018 → B 8174
19	2018 → B 4961
4507	

Cachet FISP - IVV	
214	2018 → B 8173
215	2018 → B 8174
216	2018 → B 4961



**Na deelname aan zes wandelingen:
Leuke attentie voor de wandelaar**

Organisatie: Comité Grensparkwandelingen



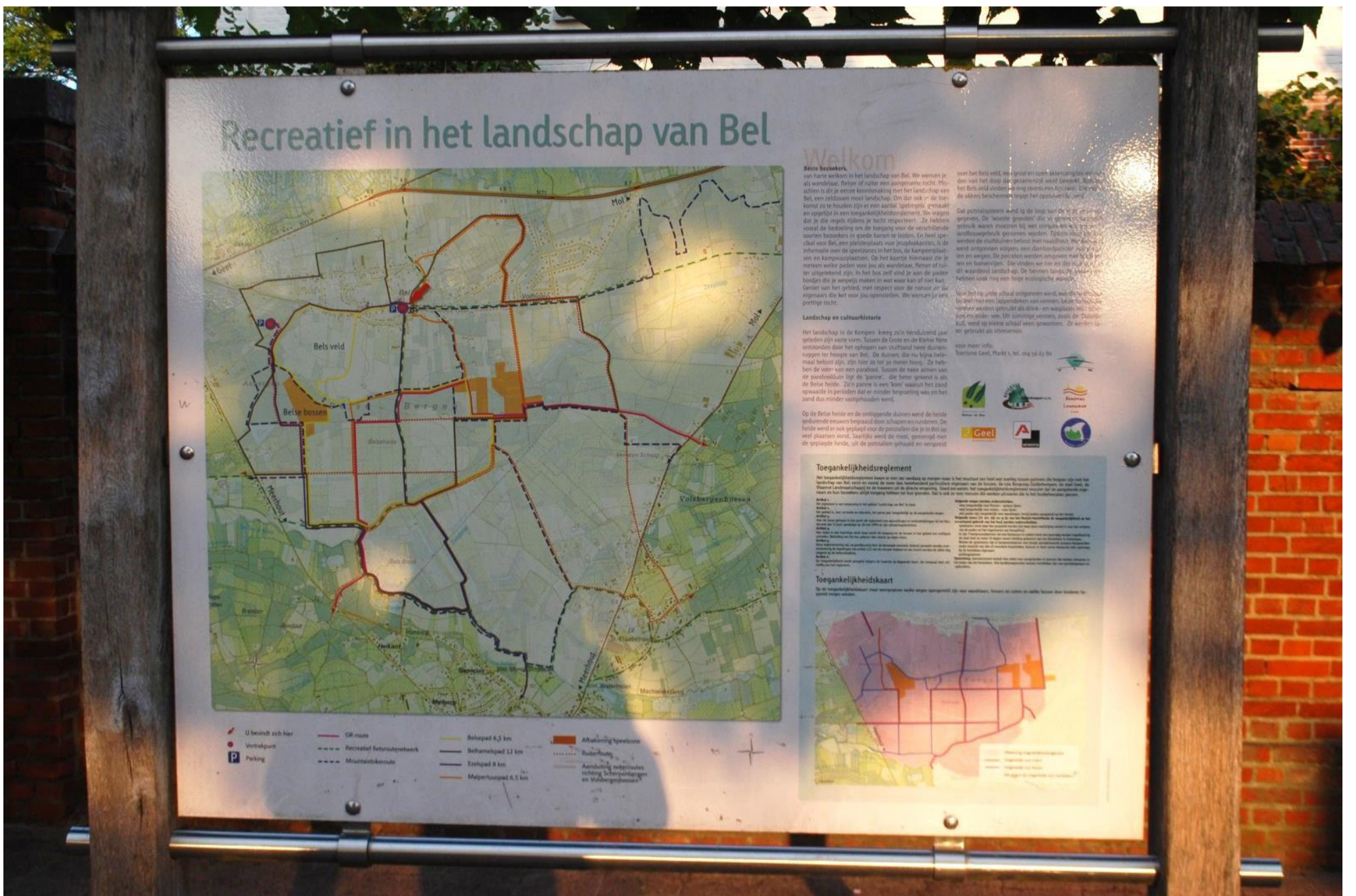













PRACHTIG, maar weerloos!!

Vanaf het vroege voorjaar tot in de zomer worden reekalfjes geboren. **OOK HIER.**

Ze zijn weerloos tegen loslopende honden.
Er vallen (buiten uw zicht) meer slachtoffers dan u denkt.
HOUD UW HOND DUS AANGELIJD!

Vindt u een reekalfje? De moeder is bijna altijd waakzaam in de buurt. Maar ze zal het kalfje verstoten als u het aanraakt.

Geniet van uw ontmoeting met een ree. Maar bescherm ze door hun rust te respecteren en ze niet aan te raken.
Dank U wel!

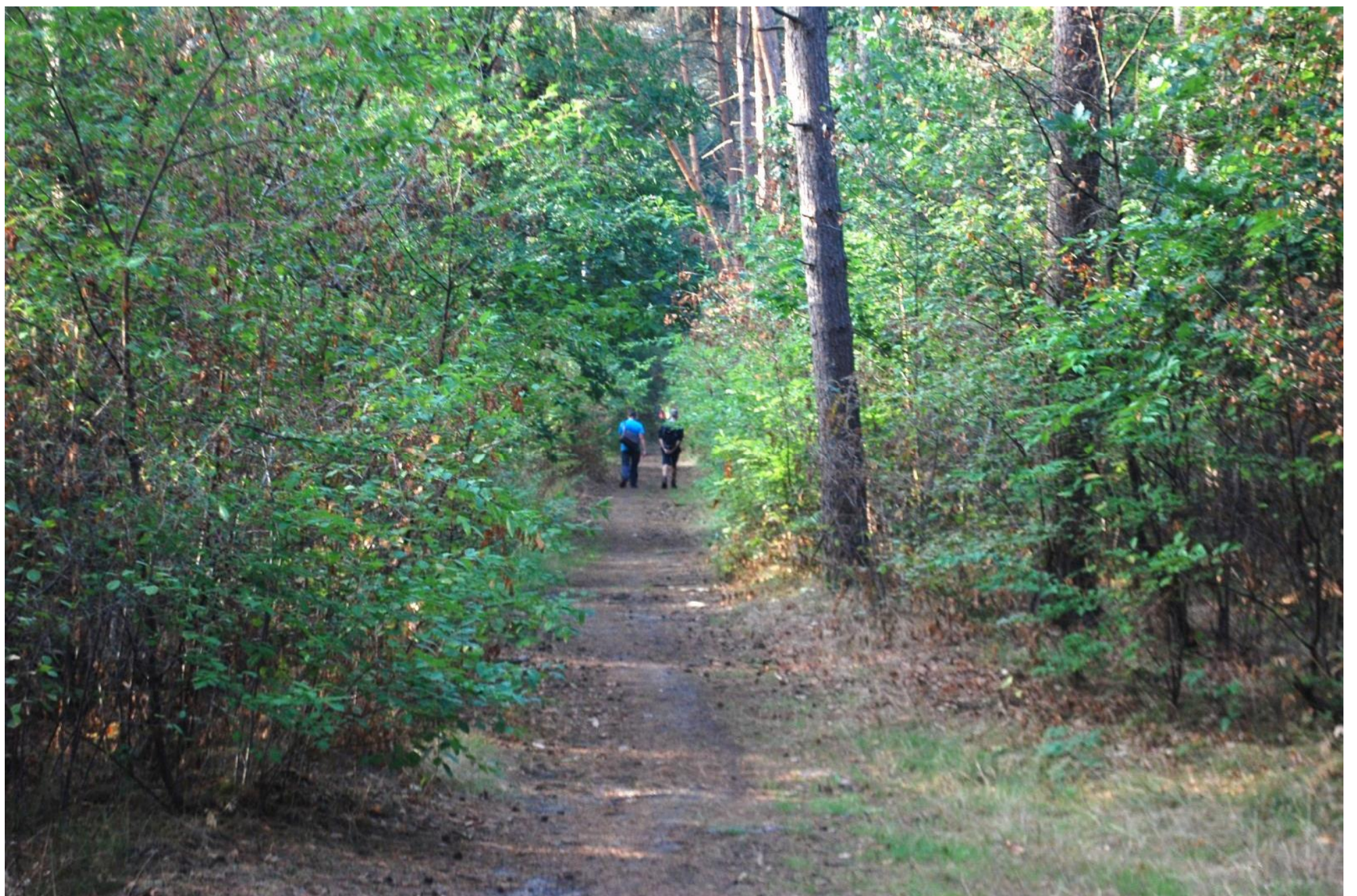

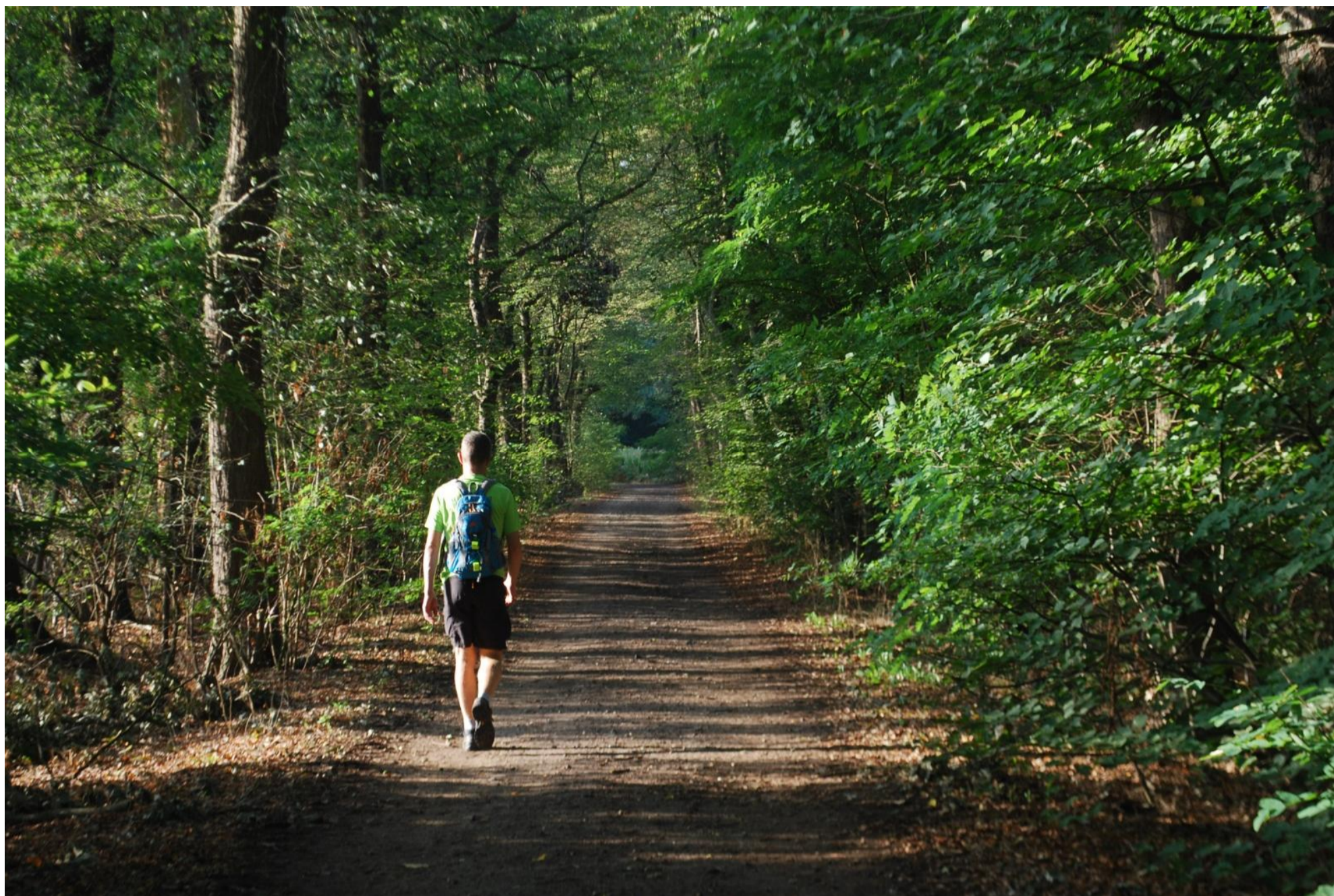





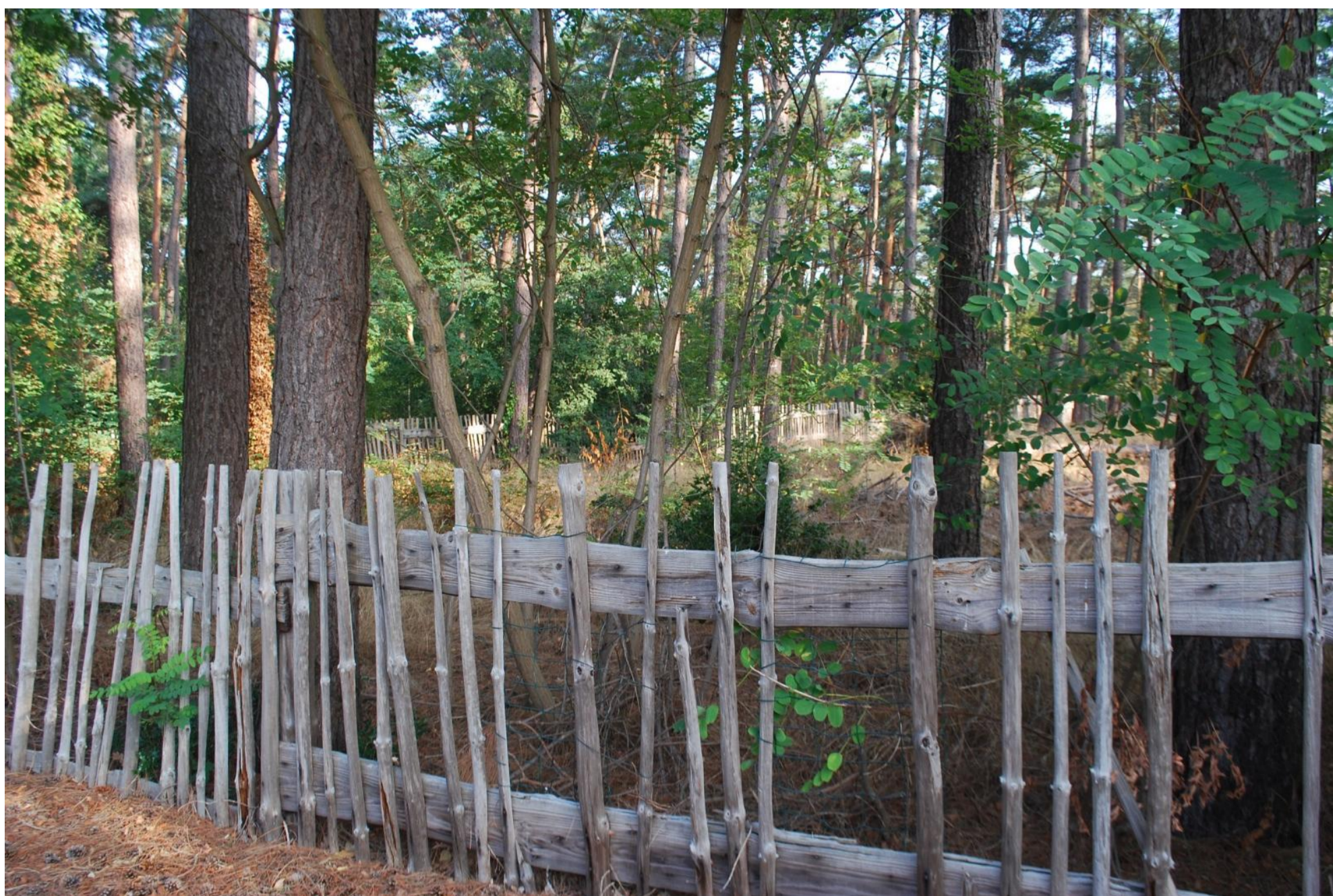







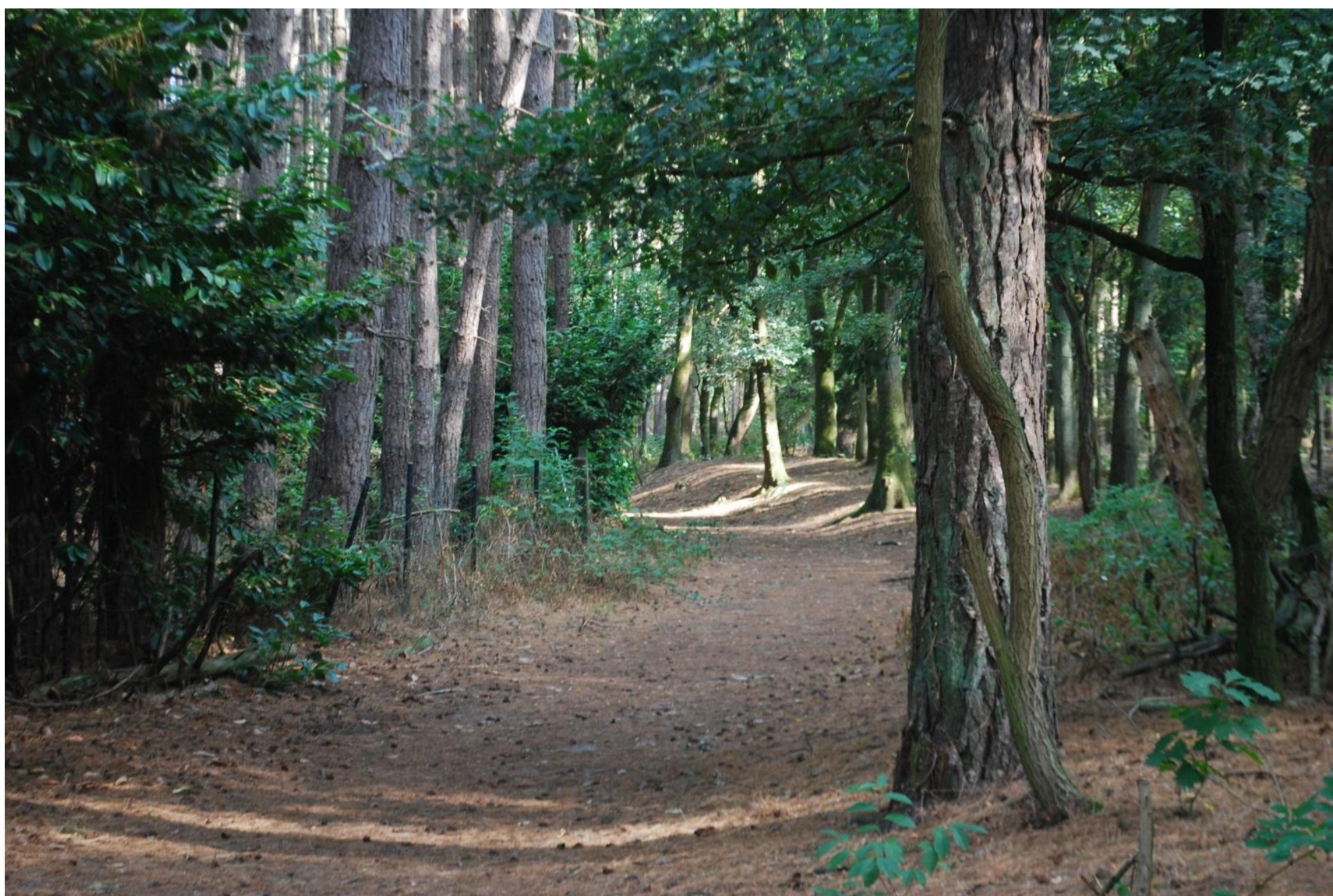





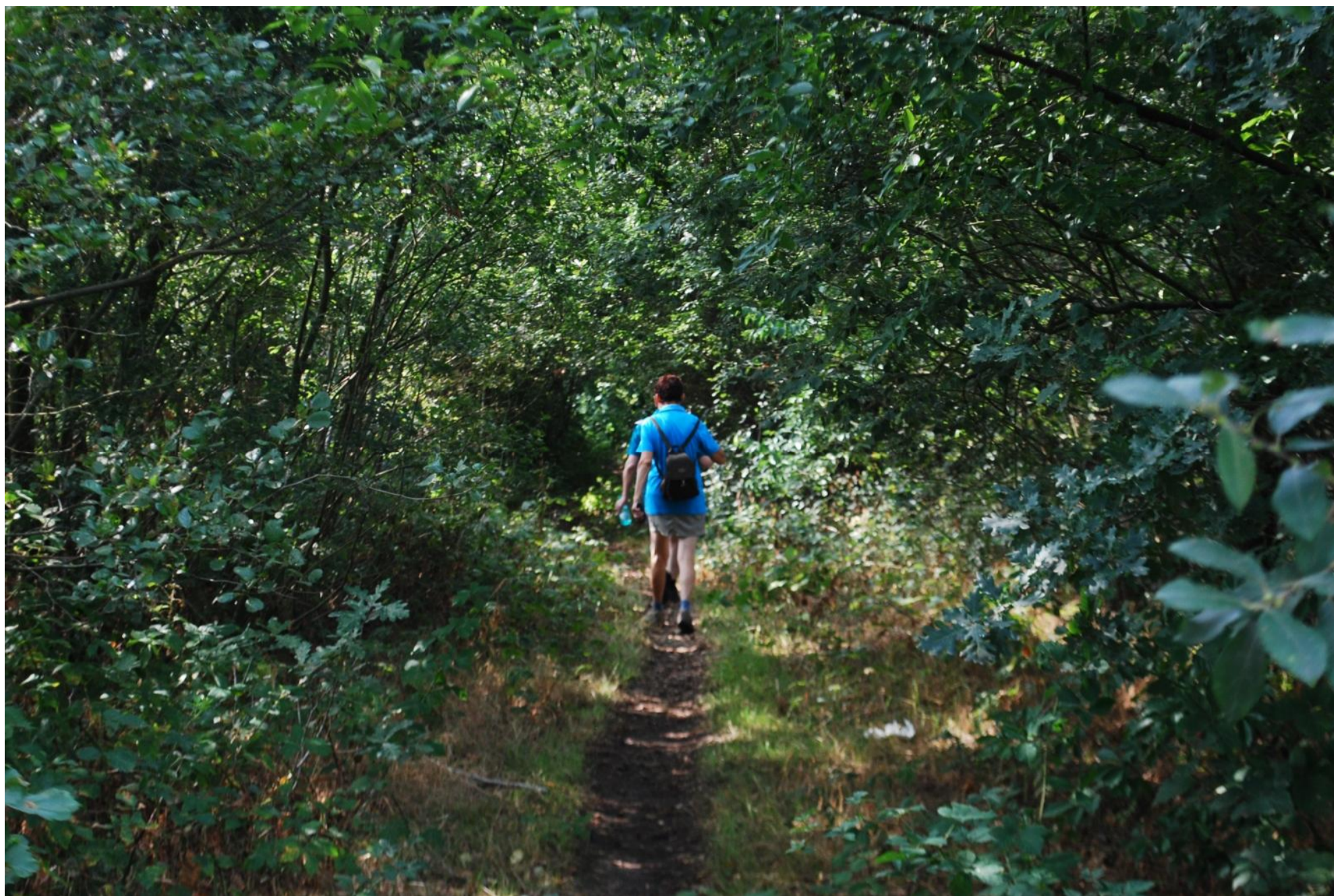









Welkom in het Grote Netewoud

natuurpunt 

In het Grote Netewoud slingeren de Grote Nete en haar zijrivieren door een landschap van bloemrijke graslanden en akkers, oude beekvalleien met moerassen en vennen, restanten van heide en landduinen en vooral enorme bossen. Sinds enkele decennia wordt de vallei stap voor stap teruggegeven aan de natuur. Zo ontstaat er een mozaiek van spontaan en grillig gevormde natuur: het Grote Netewoud.

Dit avontuurlijk landschap is een sportaangenaam gebied waar naast mensen ook vele wilde dieren en planten welkom zijn. Inhoud en uitzicht veranderen spectaculair. Nu krijg je reeds op verschillende plaatsen een wildernisgevoel in dit enorme woud. Natuurpunt werkt hier met verschillende partners aan meer natuur voor iedereen.

Blonde duinen en blinkende vennen

De Grote Nete wordt begeleid door heuse landduinen, zo ook in het deelgebied de Belse Hei. Na de laatste ijstijd werden grote hoeveelheden zand bijeengeblazen tot hoefijzervormige duinen. Deze landduinen 'rollen' mee met de overheersende windrichting en zijn een stukje prachtnatuur.

De planten en dieren die hier voorkomen houden van het dynamische karakter van het gebied.

Stevige wind en een aangepast beheer zorgen hier voor. De vele dieren en planten die hier voorkomen verdragen temperatuurverschillen van wel 60 graden. Het zijn echte specialisten in hun vak.

De blonde stuifduinen en blinkende vennen laten je kennismaken met de woeste gronden van vroeger. Op de Belse Hei mag je als wandelaar vrij rondstruinen doorheen het gebied. De kleinsten kunnen zelfs zandkastelen bouwen. Zij het wel met respect voor de natuur.

Honden zijn enkel toegelaten aan de leiband en op de openbare wegen! Veel dieren zoals de nachtzwaluw en de boompieper maken hun nesten op de grond. Alleen al door de aanwezigheid van een hond verlaten deze dieren hun nest waardoor deze jonge diertjes sterven.

Natura 2000

De Belse Hei behoort tot het Natura 2000 netwerk van toernatuurgebieden die Europees beschermd zijn. Over heel het Natura 2000 gebied wordt er gestreefd naar het behoud en duurzaam gebruik van de natuur.

Meer info: www.grotenetewoud.be
Luc Van den Bergh 014 - 30 24 19

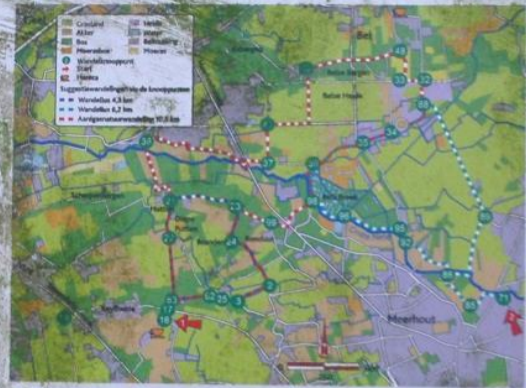

U bevindt zich hier



Dit natuurgebied wordt beheerd door Natuurpunt
Vereniging voor natuur en landschap in Vlaanderen
Coxiestraat 11 • 2800 Mechelen • info@natuurpunt.be • www.natuurpunt.be



Vlaamse overheid









